

Case Study

Complete renovatie van appartement Elsene - Brussel

Project

PLAATS > **Elsene, België**
START WERF > **2016**
DUURTIJD WERF > **ongeveer 15 dagen**
OPPERVLAKTE **220 m²**
AANTAL WONINGEN > **1**
AANTAL GEBOUWEN > **1**

NIEUW
 RENOVIATIE
 LABEL

TYPE WERF

- | | | |
|--|---|---|
| <input checked="" type="checkbox"/> Individuele woningbouw | <input type="checkbox"/> Collectieve woningbouw | <input type="checkbox"/> Burelen |
| <input type="checkbox"/> Ziekenhuis | <input type="checkbox"/> Hotel | <input type="checkbox"/> Winkel/verkoopruimte |
| <input type="checkbox"/> Industrieel gebouw | <input type="checkbox"/> Transport | <input type="checkbox"/> Schoolgebouw |
| <input type="checkbox"/> Publiek gebouw | <input type="checkbox"/> Ander : _____ | |

Doel project

Complete renovatie van het verwarmingssysteem van een appartement in Brussel. Het bijzondere hieraan is de plaatsing van een vloerverwarming op lage opbouwhoogte en in droogstelsel.



Pompgroep Kombimix
en kunststof verdeler Biofloor



Vloerverwarming:
Droog systeem



CONNECTION SOLUTIONS



CONTROL SOLUTIONS



Contact

COMAP S.A. – www.comap.be
Alsebergsesteenweg 454 – 1653 DWORP
T: +32 (0)2 371 01 61 – info@comap.be

COMAP
SOLUTIONS FOR EFFICIENCY

Complete renovatie van appartement

Elsene – Brussel

De COMAP oplossing

- > Het installatiebedrijf CONFOTHERM is een COMAP-partner sinds vele jaren. Het geheel van het installatiemateriaal tussen de warmtebron en de afgifte komt voor deze werf van COMAP. Dit garandeert de installateur en de eigenaar een 10-jaar garantie op het volledige systeem, vertrekkend vanaf de warmtebron.
- > De vloerverwarming wordt gevoed door een Kombimix pompgroep die in een uiterst compact geheel zowel de gemengde als de ongemengde kring aansturen.
- > Het verwarmingssysteem is een droogstelsel, ideaal voor een lage hoogte en voor renovatie. Deze kan vervolgens afgewerkt worden met houten of betegelde vloeren. De vloerverwarming is met een verdeler in polyamide aangesloten volgens het aantal verwarmingskringen. In dit geval, werd een deel van de verdeler omgekeerd geplaatst om de kringen aan te sluiten boven de warmtebron.
- > De installatie omvat ook een Sarfitskin verdeler voor een snelle verbinding.
- > De gehele installatie is verbonden met het SkinPress perssysteem.
- > In de badkamer werd op de handdoekdroger ten slotte ook nog een COMAP Senso thermostaatkop geplaatst.



Senso thermostaatkop
(met afschermkap tijdens werken)



Verdeler Sarfitskin

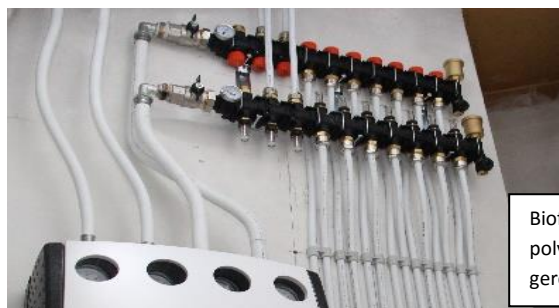
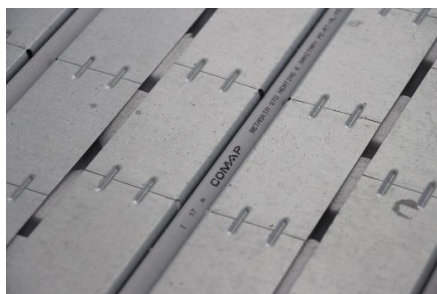

Biofloor verdeler in
polyamide met
geretourneerde modules

Wat denkt de professional?

CONFOTHERM

Wij werken al meer dan 30 jaar met COMAP-producten en hebben de evolutie hiervan gevolgd. Wij zijn altijd tevreden geweest met de prijs/kwaliteit verhouding en de adviezen van de ingenieurs en vertegenwoordigers van COMAP Belux. Als directeur van het bedrijf, heb ik persoonlijk bij mij thuis een COMAP droogstelsel geplaatst in vloerverwarming en deze geeft mij een volledige voldoening.

IDENTITEITSKAART WERF :

- > INSTALLATEUR : **CONFOTHERM**
- > ARCHITECT : **Michel Coomans de Brachêne (Chaumont Gistoux)**

Contact

COMAP S.A. – www.comap.be
Alsebergsesteenweg 454 – 1653 DWORP
T: +32 (0)2 371 01 61 – info@comap.be

COMAP
SOLUTIONS FOR EFFICIENCY